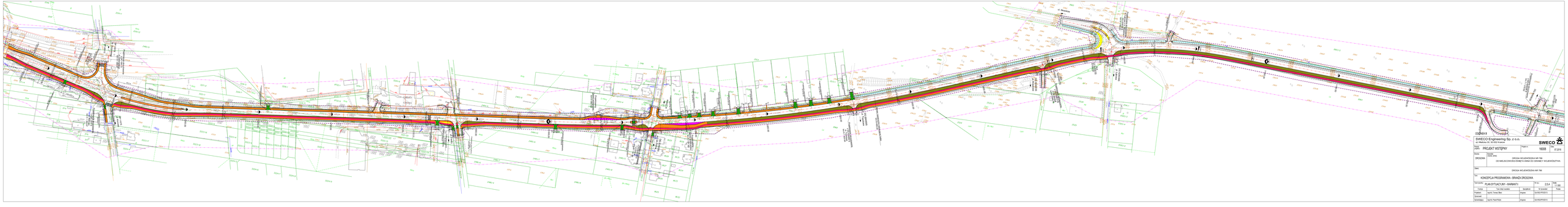

DOKUMENT

SWECO Engineering Sp. z o.o.
ul. Wilkońskiego 10, 30-732 Kraków

SWECO

Status:	PROJEKT WSTĘPNY	Stopień n.	16608
Data:	07.2016		

Branża: DROGOWA	Branża dodatkowa:
Temat:	DROGA WOJEWÓDZKA NR 786 OD WIELUŃSKO/WSI EMIEX WIAN DO GRANICY WOJEWÓDZTWA
Tytuł:	DROGA WOJEWÓDZKA NR 786
Nr:	KONCEPCJA PROGRAMOWA - BRANŻA DROGOWA
Tytuł robocze:	PLAN SYTUACYJNY - RAMBWATI
Skala:	1:5.000
Data:	11.2016

Funkcja	Imię i Nazwisko	Specjalność	Nr uprawnień	Podpis
Projektant	mgr inż. Tomasz Bilas	Drogowa	SLK/0024/POOD/12	
Sprawdzający				
Koordynator	mgr inż. Piotr Pyzik	Drogowa	SLK/0024/POOD/12	